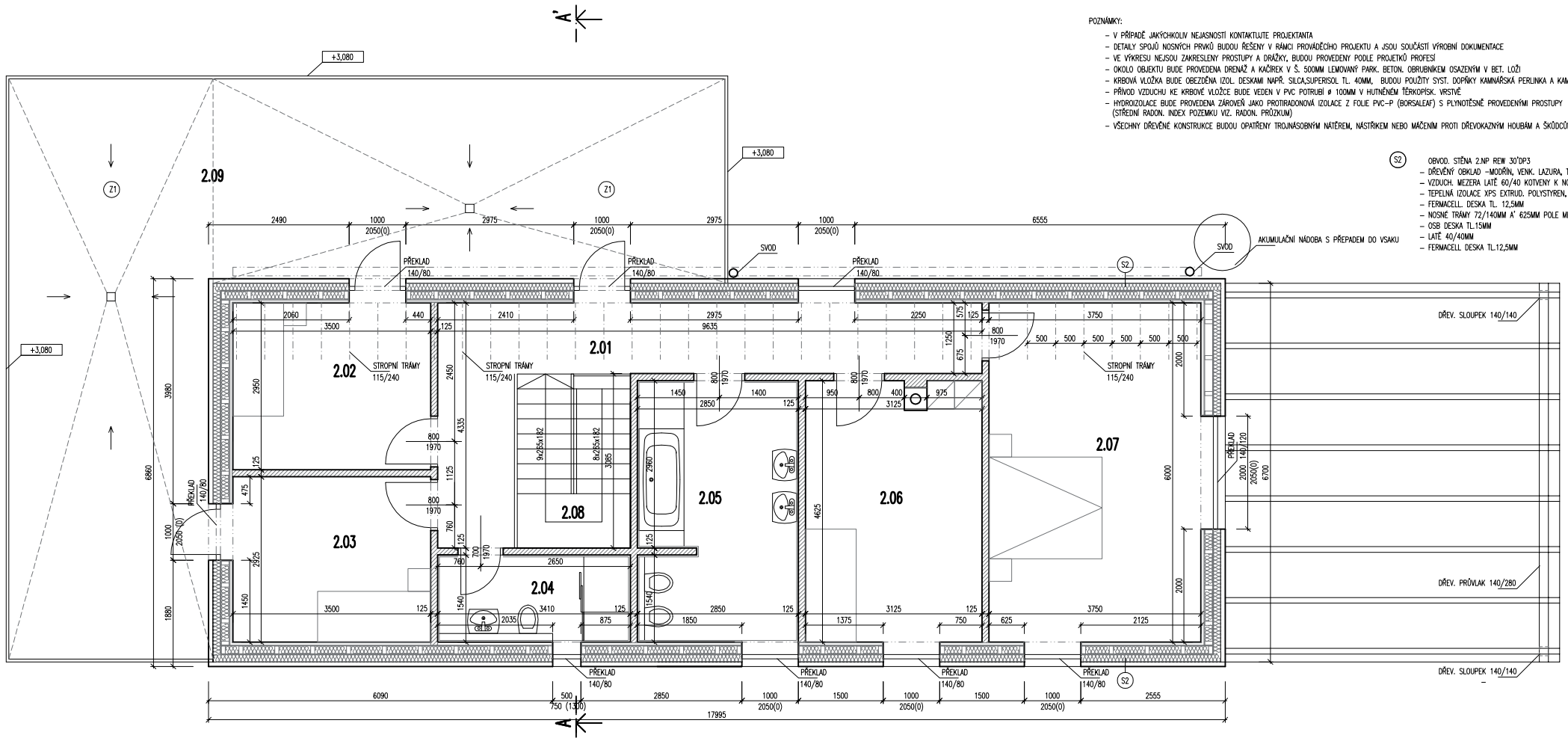

POZNÁMKY:

- V PŘÍPADĚ JAKÝCHKOLIV NEJASNOSTÍ KONTAKTUJTE PROJEKTANTA
- DETAILY SPOJŮ NOSNÝCH PRVKŮ BUDOU ŘEŠENY V RÁMCI PROVÁDĚCÍHO PROJEKTU A JSOU SOUČÁSTÍ VÝROBNÍ DOKUMENTACE
- VE VÝKRESU NEJSOU ZAKRESLENY PROSTUPY A DRÁŽKY, BUDOU PROVEDENY PODLE PROJEKTŮ PROFESÍ
- OKOLO OBJEKTU BUDE PROVEDENA DRENÁŽ A KAČÍREK V Š. 500MM LEMOVANÝ PARK. BETON. OBRUBNÍKEM OSAZENÝM V BET. LOŽI
- KRBOVÁ VLOŽKA BUDE OBEZDĚNA IZOL. DESKAMI NAPŘ. SILCA,SUPERISOL TL. 40MM, BUDOU POUŽITY SYST. DOPÍNKY KAMNÁŘSKÁ PERLINKA A KAMNÁŘSKÁ OMÍTKA ZAMEZUJÍCÍ VZNIKU PRASKLIN
- PŘÍVOD VZDUCHU KE KRBOVÉ VLOŽCE BUDE VEDEN V PVC POTRUBÍ Ø 100MM V HUTNĚNÉM TĚRKOPÍSK. VRSTVĚ
- HYDROIZOLACE BUDE PROVEDENA ZÁROVEŇ JAKO PROTIRADONOVÁ IZOLACE Z FOLIE PVC-P (BORSALEAF) S PLYNOTĚSNĚ PROVEDENÝMI PROSTUPY (STŘEDNÍ RADON. INDEX POZEMKU VIZ. RADON. PRŮZKUM)
- VŠECHNY DŘEVĚNÉ KONSTRUKCE BUDOU OPATŘENY TROJNÁSOBNÝM NÁTĚREM, NÁSTŘIKEM NEBO MÁČENÍM PROTI DŘEVOKAZNÝM HOUBÁM A ŠKŮDCŮM V 10% ROZTOKU BORONITU

S2

OBVOD. STĚNA 2.NP REW 30°DP3
- DŘEVĚNÝ OBKLAD –MODŘÍN, VENK. LAZURA, TL. 20MM
- VZDUCH. MEZERA LATĚ 60/40 KOTVENY K NOSNÉ KONSTRUKCI
- TEPELNÁ IZOLACE XPS EXTRUD. POLYSTYREN, TL. 120MM
- FERMACELL DESKA TL. 12,5MM
- NOSNÉ TRÁMY 72/140MM A' 625MM POLE MEZI VYPLNĚNA MINER. IZOLACÍ TL.140MM
- OSB DESKA TL.15MM
- LATĚ 40/40MM
- FERMACELL DESKA TL.12,5MM

LEGENDA MÍSTNOSTÍ

Č. M.	FUNKCE MÍSTNOSTI	PLOCHA m²	DRUH PODLAHY	OZNP.	ÚPRAVY POVRCHŮ–STĚNY	ÚPRAVY POVRCHŮ–STROPY
2.01	CHODBA	17,43	MARMOLEUM	–	SDK TL.12,5MM	SDK TL.12,5MM
2.02	POKOJ	10,54	MARMOLEUM	–	SDK TL.12,5MM	SDK TL.12,5MM
2.03	POKOJ	10,45	MARMOLEUM	–	SDK TL.12,5MM	SDK TL.12,5MM
2.04	WC, SPRCHA	5,36	KERAM. DLAŽBA	–	KER. OBKLAD V=1500MM SDK	SDK OKT TL.12,5MM
2.05	KOUPELNA	12,54	KERAM. DLAŽBA	–	KER. OBKLAD V=1500MM SDK	SDK TL.12,5MM
2.06	PRACOVNA	14,46	MARMOLEUM	–	SDK TL.12,5MM	SDK TL.12,5MM
2.07	LOŽNICE	23,16	MARMOLEUM	–	SDK TL.12,5MM	SDK TL.12,5MM
2.08	SCHODIŠTĚ	6,16	DŘEV. PRKNA	–	SDK TL.12,5MM	SDK TL.12,5MM
2.09	TERASA	70,50	BETON. DLAŽBA	–	SDK TL.12,5MM	

LEGENDA MATERIÁLŮ

- OBVODOVÁ STĚNA 430MM – S2
- VNITŘNÍ NOSNÁ STĚNA 220MM
- PŘIČKA DŘEVĚNÁ TL.125MM
- KOMÍNOVÁ BETON. TVÁRNICE
- INSTALAČNÍ STĚNA 170MM

PŮDORYS 2.NP 1: 50 3.

Název stavby:	Název výkresu:	Měřítko:	Paré:	Č. výkresu:

Rodinný dům čp1894/57

Místo stavby:
Č. Budějovice,
Za Stromovkou
č.parc. 1894/57

Investor:
Vlastimil Šťastný Dřevospol
Záhoří 39
391 65 Bechyně

Hl. projektant:
Ing. arch. Michaela Dvořáková
Ing. arch. Jan Dvořák

Stupeň:
PROJEKT PRO STAVEBNÍ ŘÍZENÍ

Datum:
prosinec 2009

Část:
ARCHITEKTONICKO STAVEBNÍ ŘEŠENÍ

Spolupráce: